



# VALOR'CAUX GESTION des ENVOLS FAITS MARQUANTS - TRAVAUX

Site de Brametot



# Suivi des Plaintes 2021

■ POUSSIERE ■ ENVOL

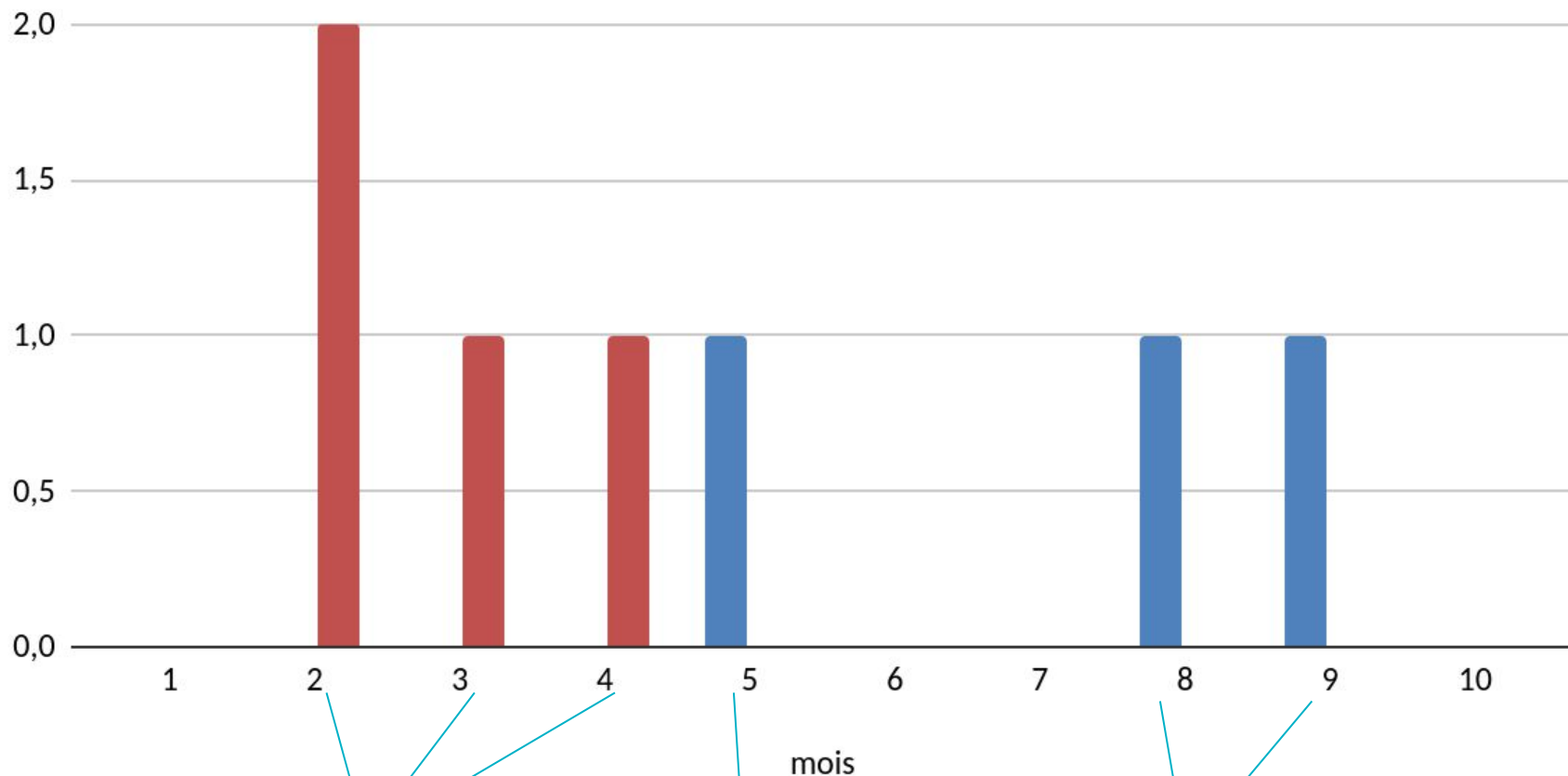

Présence d'envols dans la plaine.

Déchets non valorisable et non dangereux qui ont occasionnés un panache marron un jour de fort vent.

Encombrants ayant généré des panaches blancs au vidage.

# PRÉVENTION DES ENVOLS

- Mise en oeuvre de la procédure “grand vent” début mai :
  - Arrêt des apports externes en cas de prévision de rafales > 70 km/h par météo France.
- Nombres de jours d'arrêt des apports externes de mai à octobre 2021 : 9 jours soit 7,2% des jours ouvrés pour les ~6 mois d'été.

Jour	Date	Période
Mardi	04/05/2021	Jour
Mercredi	05/05/2021	Jour
Vendredi	21/05/2021	Jour *
Mardi	25/05/2021	Après-midi
Mardi	02/06/2021	Après-midi
Lundi	28/06/2021	Après-midi
Mardi	06/07/2021	Jour
Mardi	05/10/2021	Jour
Mercredi	20/10/2021	Après-midi

\* Le 21/05/2021 un apport externe a malgré tout eu lieu occasionnant un panache de poussière, objet d'une plainte.

# PRÉVENTION DES ENVOLS

- Renforcement du suivi sur site par l'installation de 2 stations météo nouvelle génération.
  - Une sur l'Usine de traitement des OMr
  - Une au point le plus haut de l'Installation de stockage

Suite à la mise en place de cette mesure organisationnelle, aucun apport externe n'a eu lieu lors de rafales de vents supérieures à 50 km/h.

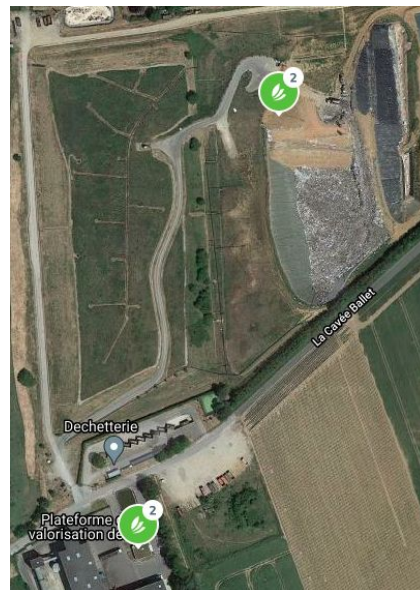

# PRÉVENTION DES ENVOLS

Exemple des enregistrements du 05/10/2021

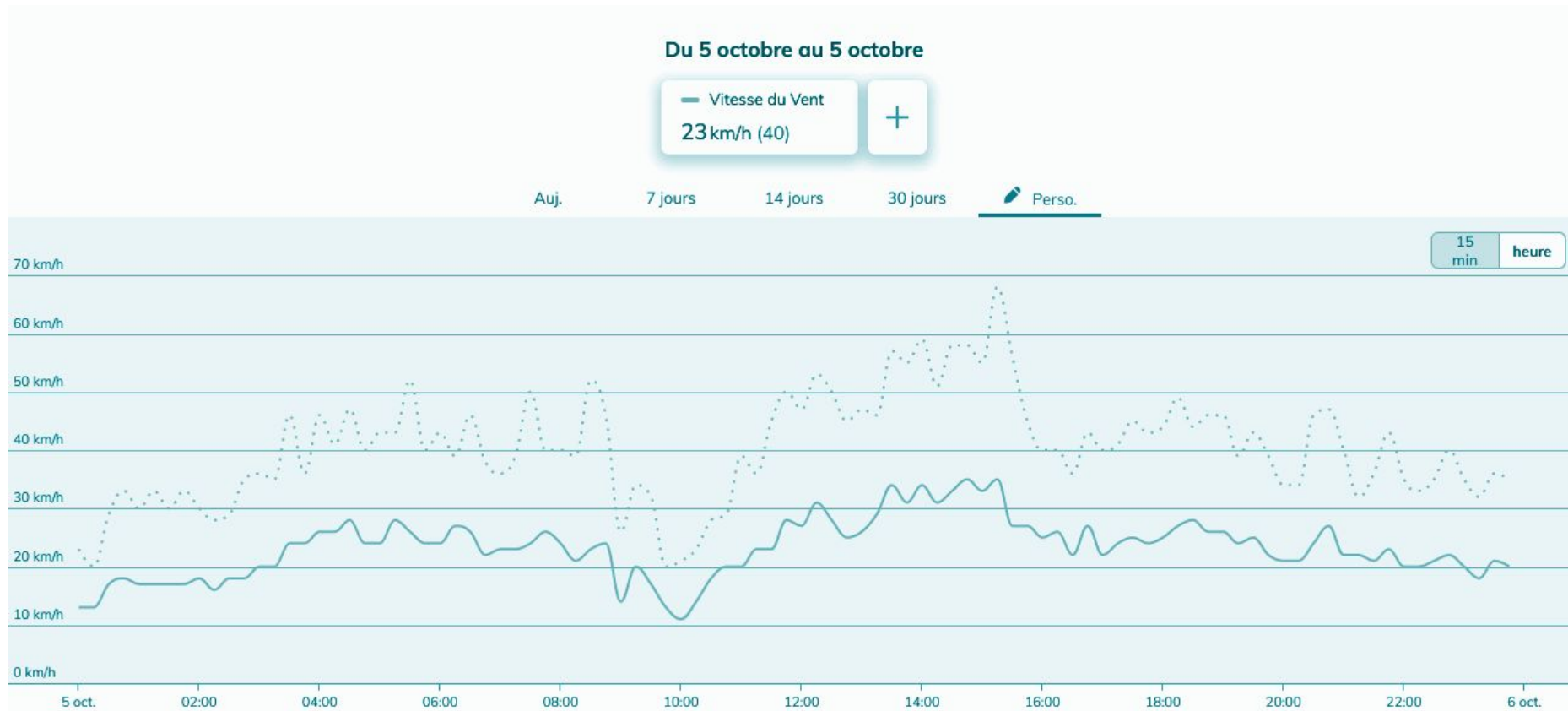

# PRÉVENTION DES ENVOLS

- Afin d'aller plus loin dans cette prévention, VALOR'CAUX se dote actuellement d'une remorque porte caisson pour remplacer le camion ampliroll.
- Cette solution permettra de vider les refus de l'UMOM "à plat" et d'atteindre le zéro déchargement au quai de vidage lors des épisodes de grand vent.



# FAITS MARQUANTS - TRAVAUX ISDUND

- Entre le mois d'août et fin septembre ont eu lieu les travaux d'aménagement de l'alvéole C4A7 (exploitation prévue courant d'année 2022 et de réseaux de biogaz de la C4A5 (ajout de points de captage complémentaires à l'avancement).



# FAITS MARQUANTS - TRAVAUX ISDUND

